

suchen



finden



verwalten

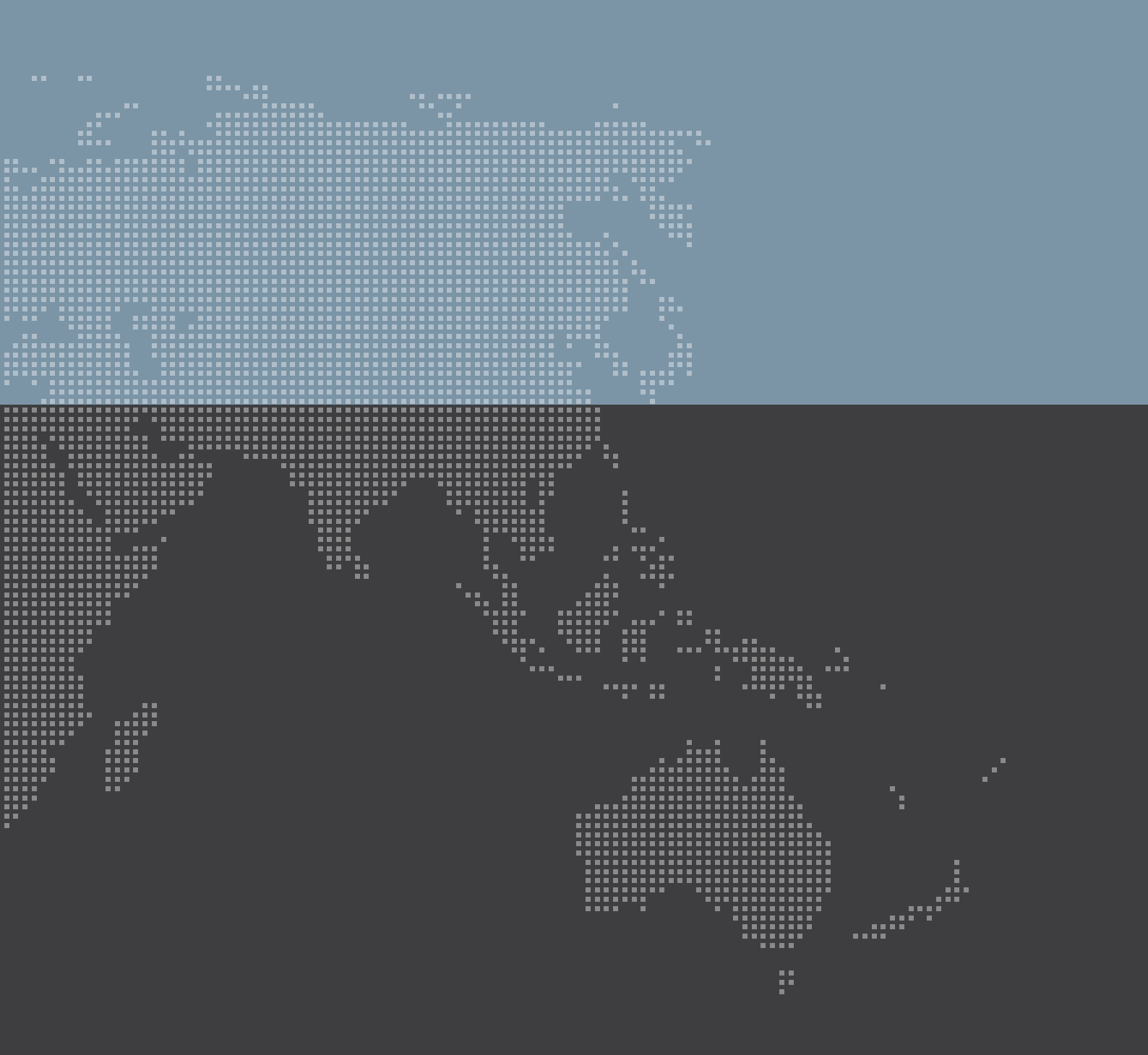

Über polymark

polymark ist ein Internet-Service der bck GmbH, einem Informationsdienstleister im Rahmen des gewerblichen Rechtsschutzes speziell für den Bereich Marken- und Namensrechte.

Dieses Serviceportal ermöglicht den schnellen und konsolidierten Zugriff auf den kompletten aktuellen und historischen Bestand deutscher (DPMA), europäischer (HABM) und internationaler (WIPO) Marken.

Wichtige funktionale Komponenten von polymark sind darüber hinaus das Automatisieren von Suchprofilen (zyklische Kollisionsüberwachung) und das Exportieren von Markendokumenten in verschiedene Datenformate.

Die Aktualisierung der Daten in polymark erfolgt automatisch täglich bzw. wöchentlich. Moderne Überwachungsrountinen und der bck-Importservice garantierten dabei die gleichbleibend hohe Qualität der Daten.

Der Anspruch von polymark ist es, Markenexperten dabei zu unterstützen, schnell und gezielt relevante Markeninformationen zu gewinnen, auszuwerten und zu verarbeiten.

Ergänzt wird dieser Service durch individuelle kundenorientierte Dienstleistungen, beispielsweise Anpassungen im Dokumentenlayout oder Programmier- und Entwicklungsleistungen bei polymark.

Besondere Merkmale

Umfangreiche Suchfunktionen mit erweiterten Indexfunktionen

- zur gezielten Schnellsuche nach Begriffen, Markennamen oder numerischen Zeichen
- Anzeige einer Vorschauliste (Ergebnisliste)
- direkter Zugriff auf Markendokumente aus dem Index zur weiteren Bearbeitung

Übersichtliche, variable Darstellung der Trefferlisten

- vier verschiedene Ansichtsvarianten je nach Fokus des Nutzers

Vergabe von freien und standardisierten Bemerkungen zu Dokumenten und Listen

- Vergabe relevanter Informationen zu einem Markendokument zur späteren Bearbeitung oder Beurteilung

Exportfunktionen

- Datenexport in unterschiedliche Formate (csv, rtf, pdf)
- optionale Ausgabe eines Inhaltsverzeichnisses und der Suchstrategie
- Hinterlegung kundenindividueller Layouts für Druck und Export

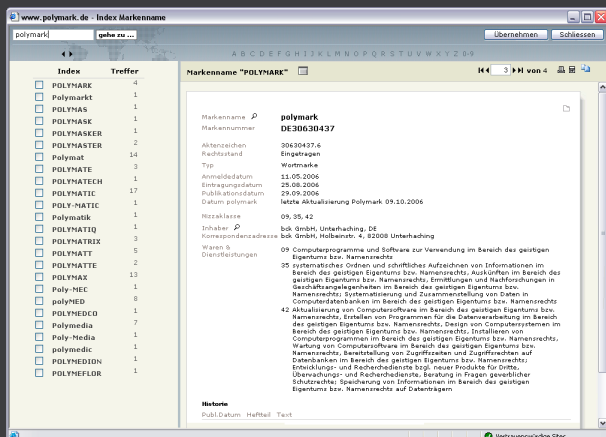

Ansicht Index Markenname

Sprachoptionen

- Anzeige, Druck und Export von Listen bzw. Dokumenten in verschiedenen Sprachen möglich

Profilalert

- automatisierter Suchlauf von gespeicherten Recherchen nach selbst festgelegtem Lieferrhythmus
- strukturierte Ablage der Suchergebnisse in einem Ergebnisordner
- automatische Benachrichtigung über Profilauf per E-Mail

Dokumentalert

- Überwachung inhaltlicher Änderungen zu einzelnen Markendokumenten, beispielsweise bei Rechtsstandsänderungen und Inhaberwechsel

Einfaches, transparentes Preismodell

- leicht kalkulierbare Pauschalen in einem jährlichen Abonnementmodell

Moderne, technische Infrastruktur

- aktuelle Internettechnologien
- individualisierbare kundenspezifische Funktionalitäten

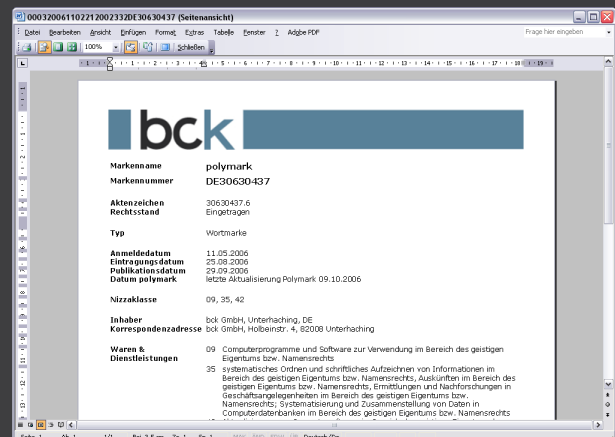

individueller Dokumentenexport



s u c h e n

Für eine konsolidierte Recherche nach deutschen Marken, Gemeinschaftsmarken und internationalen Marken stehen dem Nutzer drei alternative Suchvarianten zur Verfügung.

Um schnell und gezielt ein optimiertes Suchergebnis zu erhalten, erlauben die einzelnen Suchvarianten die Verwendung von Wildcards und speziellen Platzhaltersuchen z.B. nach Vokalen, Konsonanten und numerischen Zeichen. Ein weiteres Merkmal der polymark Recherche ist die einfache Suche nach Sonderzeichen im Markennamen.

Standardsuche

- gezielte Suche über die in der Praxis am häufigsten genutzten bibliographischen Felder
- eigenes Suchfeld für selbst vergebene Notizen und Bewertungen zu einem Markendokument
- erweiterte interaktive Suchhilfen (Indizes)

Expertensuche

- erweiterte und komplexe Abfragemöglichkeiten aller vorhandener Felder in der polymark-Datenbank (mit vorgegebenen Eingabehilfen)
- beliebige Suchkombinationen

Nr.	MarkenNr.	Qualität	Markenname	Nizza-Klasse
1	DE30530600	96%	Kuh-munity	86, 21, 09, 36, 35, 36, 41, 06, 07, 09, 11, 12, 16, 19, 20, 25, 26, 27, 28, 29, 40, 41, 42, 43, 44, 45
2	DE30257009	95%	KOMUNITY	84, 06, 07, 09, 11, 12, 16, 19, 20, 25, 26, 27, 28, 29, 40, 41, 42, 43, 44, 45
3	DE30260439	93%	EnBW KOMUNITY	84, 07, 09, 11, 12, 16, 19, 20, 25, 26, 27, 28, 29, 40, 41, 42, 43, 44, 45
4	DE39624055	88%	KOMMUNITY	85, 87, 41, 42, 43, 44, 45
5	EM93625563	84%	Humunite	01, 16, 25, 40, 42
6	DE39928861	83%	H humanite	01, 16, 35, 40
7	EM03115541	79%	ZUMANITY	09, 11, 14, 16, 18, 19, 20, 21, 24, 25, 27, 28, 34, 41, 43
8	EM03145612	79%	RCI COMMUNITY	86, 25, 38, 39, 41, 43
9	DE30505107	78%	Humonit	01, 16, 20, 31
10	EM02822310	78%	COMMUNITY CONCERN	35, 40, 43
11	DE39905512	78%	SMART COMMUNITY	03, 04, 07, 08, 09, 12, 14, 16, 18, 21, 25, 27, 28, 32, 33, 34, 41, 42
12	EM00449924	77%	HANDS ACROSS THE WORLD COMMUNITY	

Ähnlichkeitssuche

- basiert auf dem Levenshtein-Vergleichsalgorithmus (Edit-Distanz-Berechnung) und sucht nach phonetischen und orthographischen Wortähnlichkeiten (derzeit leistungsfähigste Vergleichsmethode für Wortähnlichkeiten)
- Ähnlichkeitssuche nach kompletten Suchbegriffen oder Wortbestandteilen

f i n d e n

Jeder Suchvorgang erzeugt eine Trefferliste aus der konsolidierten polymark-Datenbank. Diese Trefferliste kann in verschiedenen Anzeigevarianten dargestellt werden, je nach individueller Anforderung des Nutzers.

Ausgehend von dieser Trefferliste erlaubt polymark vielfältige Ergebnissortierungen sowie die flexible Weiterverarbeitung der gefundenen Marken (Exportieren in unterschiedliche Formate, Drucken mit vielen Druckoptionen, Erstellen und Speichern von Dokumenten und Listen, Verwendung eines Download-Managers, automatischer Aufbau von Inhaltsverzeichnissen, Ablage in selbstdefinierbaren Ordnern).

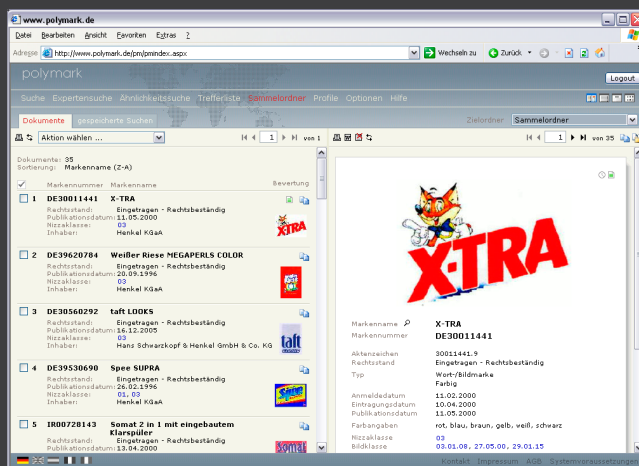

Splitansicht

- komfortabler Überblick über die Trefferliste in Doppelfensteransicht auf einer Bildschirmseite (links Trefferliste, rechts das entsprechende jeweils aktive Markendokument)

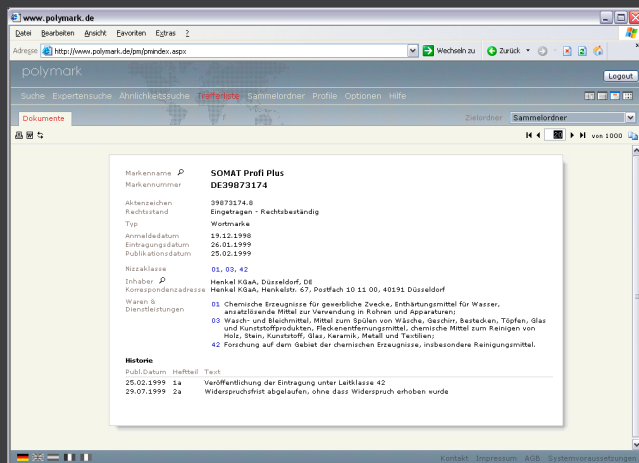

Dokumentenansicht

- detaillierte Darstellung des einzelnen Markendokuments

Listenansicht

- übersichtliche Listendarstellung der Trefferliste nur mit den wichtigsten Informationen zu einer Marke (siehe Verwalten)

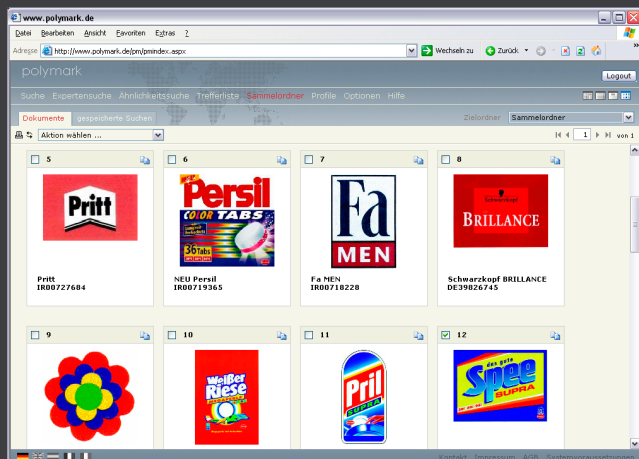

Bilderliste

- spaltenweise Darstellung der Trefferliste mit Schwerpunkt auf der Bildanzeige

verwalten

Die Ergebnisse einer Recherche oder die Sucheangaben einer Recherche selbst können in einem hierarchischen Ordnersystem verwaltet und zur weiteren Benutzung zur Verfügung gestellt werden. Dazu gehören auch die aus dem Modul „Trefferliste“ bekannten Funktionen wie z.B. Exportieren, Druckoptionen und Download-Manager.

Bei der Ablage ermöglicht polymark dem Nutzer Notizen und Bewertungen zu den einzelnen Markendokumenten zu vergeben. Diese dienen auch bei späteren Darstellungen als Sortierkriterien.

Weiteres Merkmal dieses Verwaltungsmoduls ist die Vergabe von Dokumentenalerts (z.B. bei Rechtsstandsänderungen oder Inhaberwechsel).

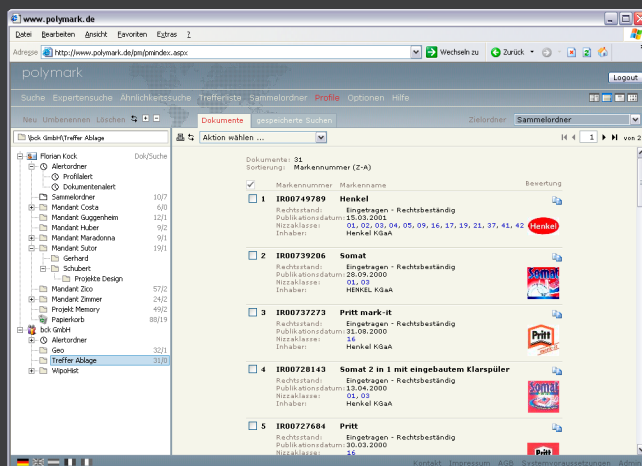

Verwaltung von Suchergebnissen in einem hierarchischen Ordnersystem

- Anlegen, Umbenennen und Löschen von Ordnern
- Ablegen selektierter Dokumente in Ordnern direkt aus der Trefferliste zur späteren Bearbeitung
- schneller Datenaustausch mit Kollegen über öffentliche Ordner z.B. für gemeinsame Projektarbeiten
- einfaches Verschieben von ganzen Ordnern via Drag & Drop

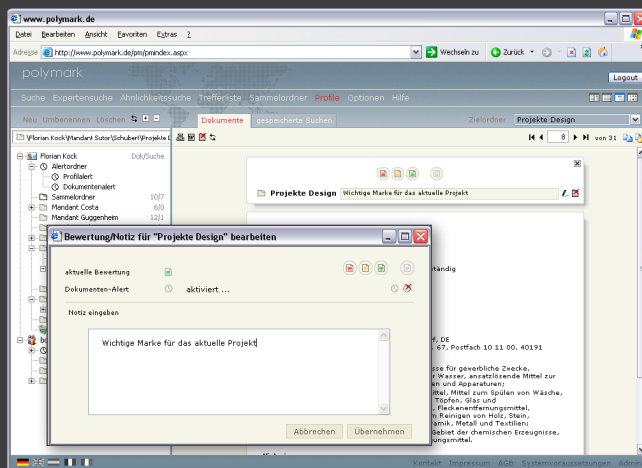

Vergabe von Notizen und Bewertungen zu einzelnen Dokumenten

- Vergabe relevanter Informationen zu einem Markendokument zur späteren Bearbeitung oder Beurteilung

Dokumentenalert

- Überwachung inhaltlicher Änderungen zu einzelnen Markendokumenten, beispielsweise bei Rechtsstandsänderungen und Inhaberwechsel

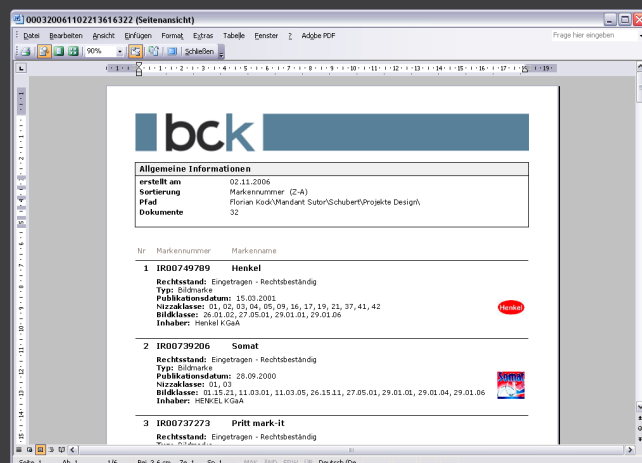

Exportfunktionen

- Datenexport in unterschiedliche Formate (csv, rtf, pdf)
- unterschiedlichste Felder stehen zur Auswahl
- optionale Ausgabe eines Inhaltsverzeichnisses und der Suchstrategie
- Druck und Export von Listen bzw. Dokumenten in verschiedenen Sprachen möglich
- Hinterlegung kundenindividueller Layouts für Ausdruck und Export



Individuelle Lösungen

Der individuelle Lösungsansatz der bck GmbH umfasst neben Anpassungen und Erweiterungen von polymark insbesondere auch die Entwicklung kundenspezifischer Lösungen, basierend auf einer für den Kunden exklusiv bereitgestellten Datenbank.

Dazu führen wir mit dem Kunden ein intensives Beratungsgespräch über das individuelle Anforderungsprofil und die Rahmenbedingungen im Unternehmen.

Kundenspezifische Anpassungen

- Anpassung des Standardrecherche-Workflows an kundenspezifische Arbeitsabläufe
- Anpassung des Standardlayouts an das eigene Firmendesign
- Implementierung von polymark in das Firmen-Intranet
- Anpassung automatisierter Kollisionsüberwachungen an kundenspezifische Bedürfnisse in Form eines individuellen Überwachungstools
- Vergabe von kundenspezifischen Zugriffsrechten
- individualisierte statistische Auswertungen
- offene Schnittstellen zum Datenaustausch in hauseigene Systeme

Nutzen für den Kunden

- hoher Wiedererkennungswert für Mitarbeiter und eigene Kunden/Mandanten
- erleichtert und fördert die Zusammenarbeit zwischen den einzelnen Abteilungen
- optimiert und beschleunigt interne Arbeitsabläufe
- hohe Flexibilität durch exklusive Datenbankzugriffe und Rechteverwaltung

polymark
das markenportal

bck GmbH

Die bck GmbH ist ein Informationsdienstleister im Rahmen des gewerblichen Rechtsschutzes speziell im Bereich Marken- und Namensrechte.

Unsere inhaltlichen und technischen Kenntnisse basieren auf einer jahrelangen Markt- und Praxiserfahrung. Diese unterstützen unsere Kunden dabei, schnell und gezielt an die relevanten Informationen zu gelangen.

Ein Schwerpunkt unserer Tätigkeit umfasst insbesondere die Bereitstellung unseres Marken-Online-Portals polymark für schnelle und gezielte Markchenrecherchen im vollständigen historischen und aktuellen Bestand deutscher Marken (DPMA), europäischer Marken (HABM) und internationaler Marken (WIPO).

Aufgrund der übersichtlichen Aufbereitung der Daten und der intuitiven Bedienbarkeit von polymark, wird der Anwender rasch und unkompliziert zum gewünschten Ergebnis geführt.

Für kundenspezifische Anforderungen bieten wir zudem maßgeschneiderte Lösungen für ein individuelles Marken-Online-Portal, inklusive technischer und inhaltlicher Beratung.

Abgerundet wird das Dienstleistungsangebot der bck GmbH durch individuelle Auftragsrecherchen und Überwachungen im Marken- und Namensrecht.

Unsere Produkte und Dienstleistungen werden über ein transparentes und einfaches Preismodell abgerechnet. Der Preis für die Nutzung von polymark ist pauschal und somit leicht kalkulierbar.

Um sich einen Überblick über das Leistungsspektrum von polymark zu verschaffen, stellen wir einen kostenlosen Testzugang zur Verfügung.

polymark

Mit polymark bieten wir ein Marken-Online-Portal für Recherchen und Überwachungen im Komplettbestand deutscher (DPMA), europäischer (HABM) und internationaler Marken (WIPO).

Individuelle Lösungen

Die bck setzt spezifische Arbeitsabläufe und Anforderungen eines Unternehmens in ein individuelles Marken-Online-Portal um.

Dienstleistungen

Zum Produktportfolio der bck GmbH gehört die kundenindividuelle Beschaffung, Selektion und Auswertung sowie die Aufbereitung aller relevanter Daten zu Marken- und sonstigen Namensrechten.

Die individuelle Beratung vor und nach der Recherche steht für die bck im Mittelpunkt.

Kontakt

bck GmbH

Holbeinstr. 4
82008 Unterhaching
Deutschland

Telefon: +49 (0)89 / 744 27 983

Telefax: +49 (0)89 / 744 27 985

E-Mail: info@polymark.de

<http://www.polymark.de>

polymark
das markenportal